

Toelichting grensbepaling:
Puntnr. 93-94-87-88 = Zie plan M. Feys d.d. 23/12/1997 ref.nr. 33304/154

Gemeente: Ieper (deel Brielen)
Afdeling: 4 Sectie: B

In opdracht van: Euro Immo
Albert I Laan 234
8620 Nieuwpoort

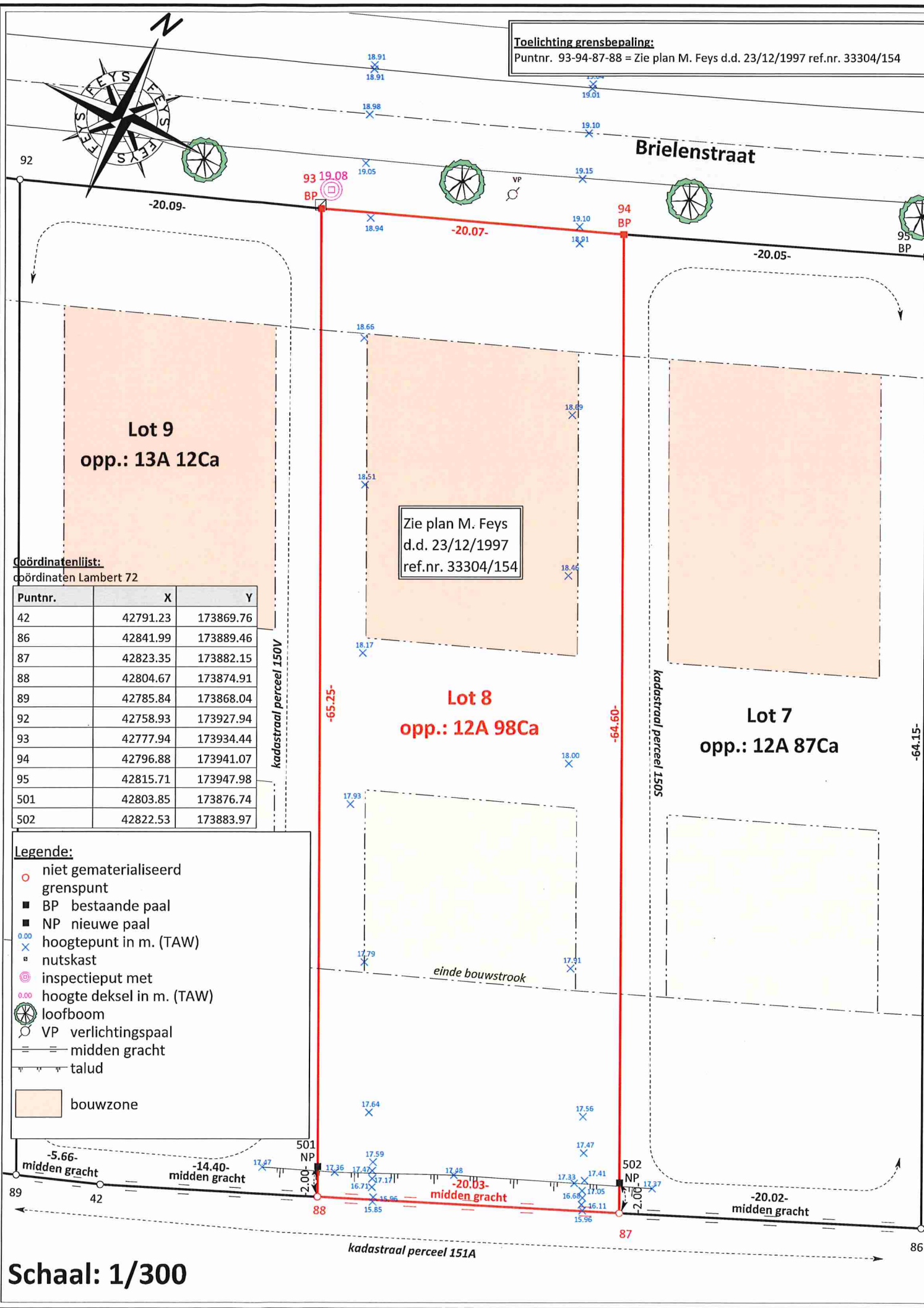

© De Algemene Administratie van de Patrimoniumdocumentatie is de exclusieve eigenaar van de kadastrale gegevens 1.1.2025 die op dit document voorkomen.

Echt verklaard,
Poperinge, 21 april 2026
De Landmeter - Expert, beëdigd door de
Rechtbank van Eerste Aanleg van Ieper

Bart Feys

Ing. Bart Feys
Ingeschreven op het tableau van de Federale Raden van landmeters-experten: Lan/04 0835

LANDMETEN > VEILIGHEID > ENERGIE

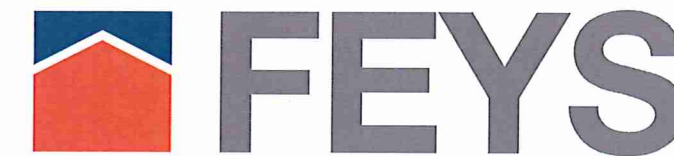

BY STUDIBO

Professor Dewulfstraat 188
8970 Poperinge
BTW BE 0457 199 602

T 057/33 27 18
info@feysbv.be
www.feysbv.be

datum	plannummer	wijzigingen
.	.	.
.	.	.

Lot	Ligging	Aard	Kadaster		Oppervlakte				
			Sie	Nummers voor mutatie	Nummers na mutatie	Ha	A	Ca	
8	Brielenstraat	Bouwgrond	B 150T	/			12	98	

Coördinaten Lambert 72 en hoogtes TAW zijn bepaald aan de hand van GNSS opmeting met FLEPOS-correctie en HBG18 hoogte-conversierooster. Bij de interpretatie van dit plan dient hiermee rekening gehouden te worden.

\\192.168.0.105\mschijf\Dossiers\B14770-Euro Immo-BRIELEN\2604128.pyt

gemeten: TV getekend: TV nagezien: TH

Referentienummer afbakeningsplan: 33304/10148

Dossiernummer Feys: B14770

Plannummer Feys: 2604128

Schaal: 1/300